

REGIONE AUTONOMA FRIULI VENEZIA GIULIA
PROVINCIA DI PORDENONE
COMUNE DI ERTO E CASSO

Realizzazione della strada di accesso
alla frazione Forcai
in Comune di Erto e Casso (PN)

VARIANTE n. 21 AL PRGC

Approvazione del progetto preliminare e
contestuale adozione della variante urbanistica

ai fini dell'apposizione del vincolo preordinato all'esproprio
(ai sensi dell'art. 4, comma 1, lettera j della L.R. 21/2015)

Elaborati adeguati al parere del Servizio Geologico della Regione FVG
prot. n. 12380/P del 12.05.2016

 Servizio Pianificazione Territoriale di area vasta
della Provincia di Pordenone

Progettista della Variante
pianif. terr. Martina Zanette

Collaboratori
geom. Francesco Dainese
pianif. terr. Serena Marcolin

Allegato III

Tavola 1

Rev. 01
13 maggio 2016

LEGENDA:

- ZONIZZAZIONE -

Zona Territoriale Omogenea

A Zona "A" regolata dal P.P. in vigore
Verde ambientale

----- Vincolo monumentale esistente (D.L.vo 42/2004)
----- Proposta di vincolo monumentale diretto (D.L.vo 42/2004)
----- Proposta di vincolo monumentale indiretto (D.L.vo 42/2004)

B₀ Zona "B₀" di vecchio impianto

B₁ Zona "B₁" di saturazione (max 150 m²)

B_{1A} Zona "B_{1A}" di completamento (indicozzato)

B_{1M} Zona "B_{1M}" zona mista (ex Z.I.A.)

D5 Zona "D5"

E2 Zona "E2" zona boscate

E4 Zona "E4" di preminente interesse paesaggistico (grati stabili)

F Zona "F" del Parco Dolomiti Friulane con P.C.S.

FA Zona "FA" del Parco Dolomiti Friulane senza P.C.S.

G2 Zona G2 esistente

G2 Zona G2 di progetto

- ZONA DI TUTELA -

Ambiti della memoria

CM Ambiti in cui sono presenti sedi visibili

AI Ambiti di interesse archeologico

AF Ambito della frana (Giardino della Memoria)

Formazioni rocciose

G Ghiaioni

R Rupi

Rb Rupi boscate

- ZONE ED ATTREZZATURA - di interesse pubblico

E Esistente

D Di progetto

Verde di arredo

V_e Verde esistente

D Di progetto

V_p Orti urbani spontanei esistenti

V_{p1} Orti urbani progettati

- VIABILITÀ -

V₂ Viabilità secondaria di interesse regionale (S.S. 251)

V₁ Viabilità comunale principale

V_{1L} Viabilità comunale e locale di collegamento e di servizio in progetto

V_{1L} Viabilità comunale e locale di collegamento e di servizio già progettata

V_{1S} Viabilità comunale di servizio

V_{1S} Viabilità comunale di servizio da ripristinare

V_{1F} Viabilità agro-forestale

P₁ Pedonale esistente (storica)

P₁ Pedonale da ristrutturare (storica)

P₁ Pedonale in progetto

- LIMITI -

Vincoli Sovraordinati

----- Limite vincolo Ambientale-Paesaggistico (ex Galassio)
D.L.vo 42/2004 - "laghi e fiumi"

----- Fascio di rispetto nastro stradale, cimiteri, captazione e
deposito acque potabili e depuratori

----- S.I.C. e Z.P.S. IT331801 Parco Dolomiti Friulane

----- Acque Pubbliche (torrenti)

Parco Dolomiti Friulane L.R. 42/96-

----- Perimetri del Parco Dolomiti Friulane IT331801

Piano Stradale per l'Assetto Idrogeologico del
Bacino del Piave - L. 267/98 e 365/99 -

----- Limiti classe pericolosità P4

----- Limiti classe pericolosità P3

Confini

----- Confine di Regione

Dichiture/sigle

A Ambulatorio

AFT Area attrezzata per la fruizione turistica
della palestra di roccia e della diga del Vigon

APC Area per la protezione civile

AS Attrezzature sportive

B Biblioteca

C Cimitero

CH Chiesa

CM Cimitero/monumento

CP Centro polifunzionale

CPH Centro polifunzionale ecclesiale

CS Centro studi

CV Centro visite

D Depuratore

D5 Impianti per lo stoccaggio del gas

F Foresteria

GC Garages Comunali

GI Garages interrati pubblici/privati

M Municipio

MCI Magazzini Comunali Interrati

P Parcheggio

PS Pertinenza stradale

PE Piazzetta ecologica

PG Parco Giochi bambini

PP Punto panoramico attrezzato

PR Palestra di roccia

PT Poste Italiane

PZ Piazza

R.S. Recreazione e spettacoli all'aperto

S Soste

SAP Serbatoio Acquedotto Pubblico

SM Scuola dell'infanzia

SP Scuola primaria

ST Servizi tecnologici

V Verde di arredo urbano

F Fabbricati con specifica schedatura

PS numero schede di riferimento



COMUNE DI ERTO E CASSO
ESTRATTO P.R.G.C. VIGENTE SCALA 1:5.000
INQUADRAMENTO GENERALE INTERVENTO

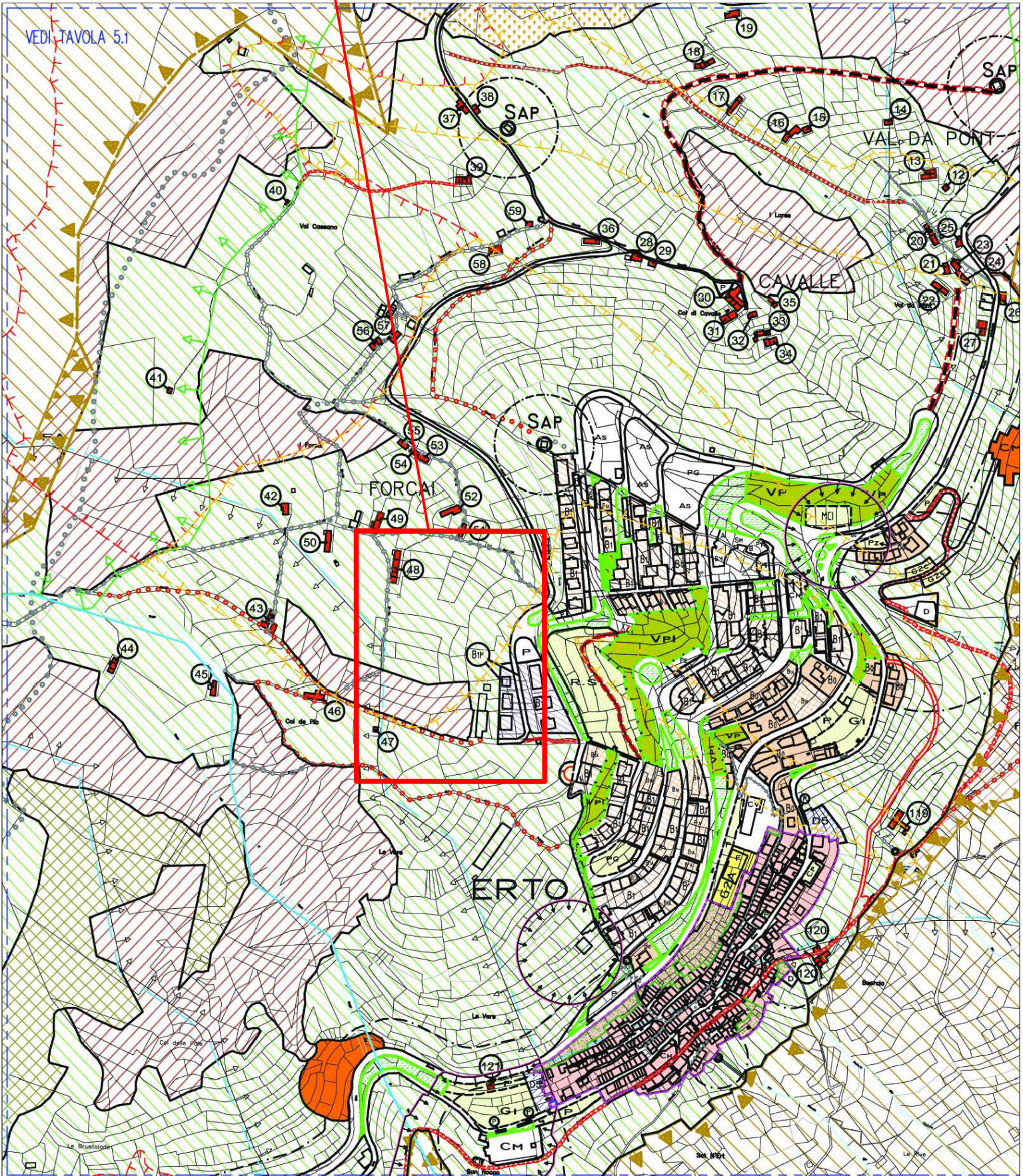

VEDI RIQUADRO SCALA 1:2.000

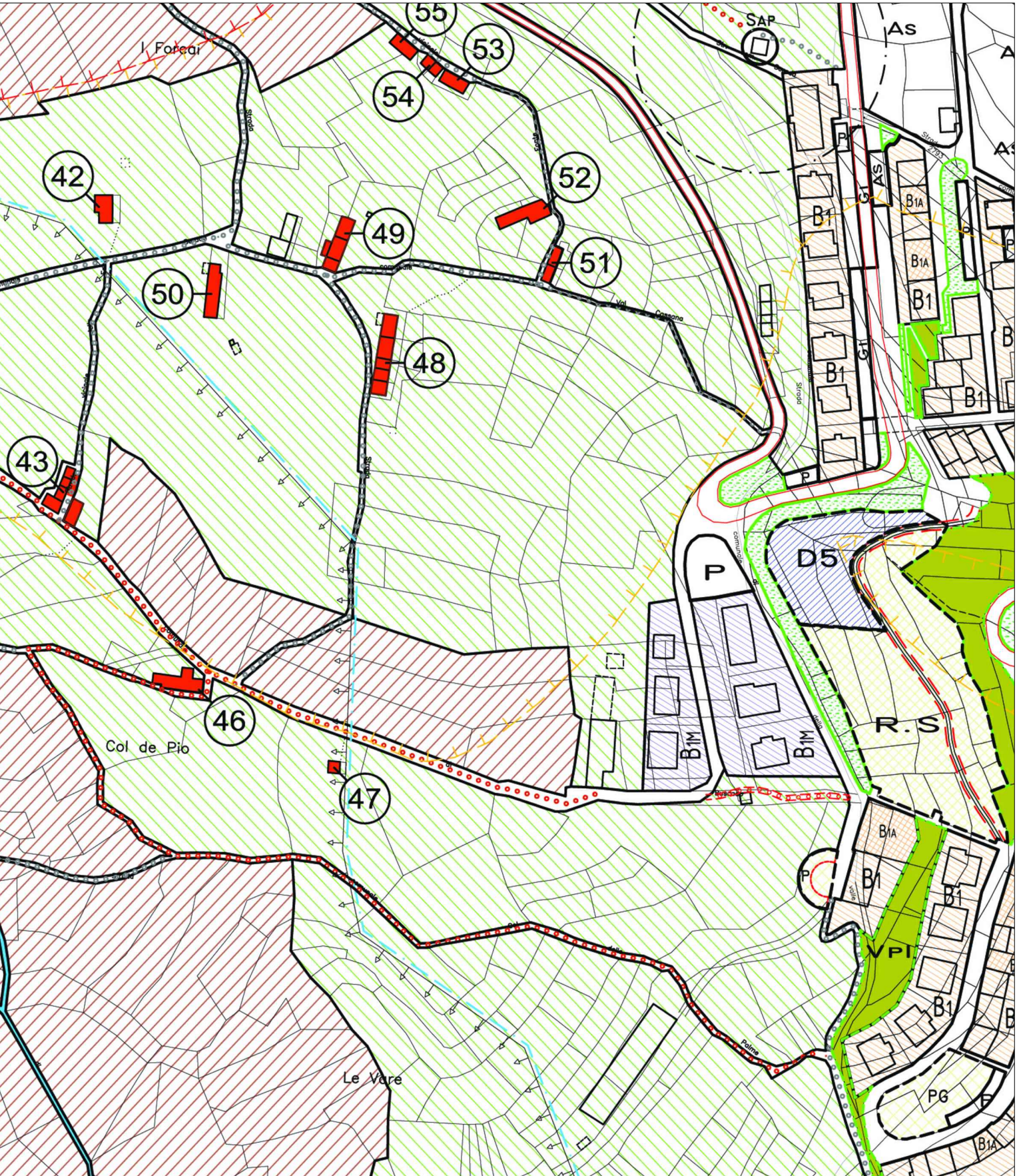

COMUNE DI ERTO E CASSO
ESTRATTO P.R.G.C. VIGENTE SCALA 1:2.000
RIQUADRO DI DETTAGLIO



AREE OGGETTO DI VINCOLO PREORDINATO ALL'ESPROPRIO
ESTRATTO CATASTALE SCALA 1:2.000

 limite dell'intervento in progetto
 area interessata dal progetto, posta all'interno dei limiti
di intervento, catastalmente destinata a demanio
stradale (soggetta a concessione/convenzione)

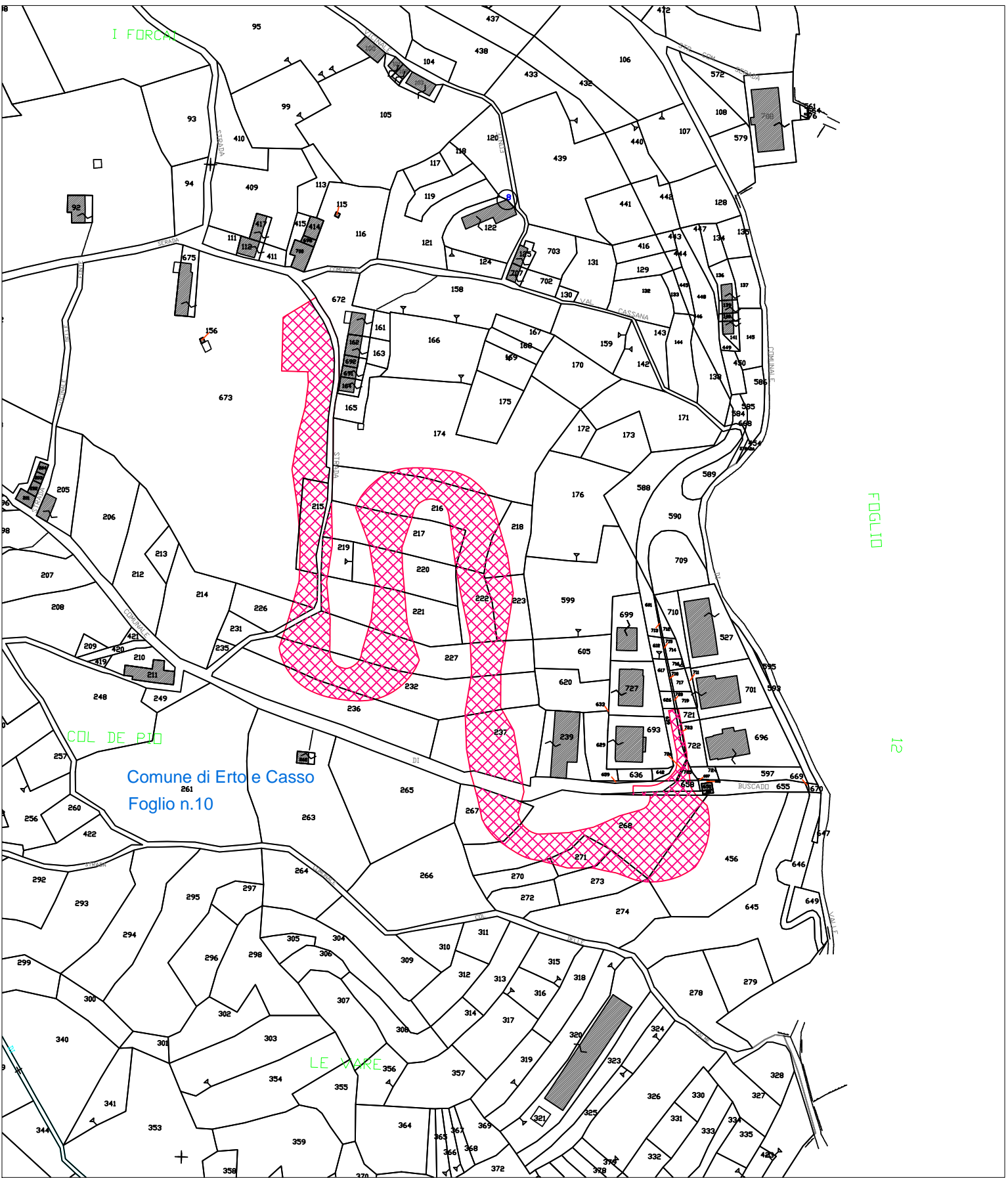

COMUNE DI ERTO E CASSO
ESTRATTO P.R.G.C. MODIFICATO SCALA 1:2.000

